



Name des Prüfers:	Andreas Schölmlberger	Prüfdatum:	11.11.2010
-------------------	-----------------------	------------	------------

Wir übernehmen keinerlei Gewähr oder Haftung auf die Richtigkeit der Prüfergebnisse, da wir meist nicht über Umbauten usw. informiert werden. Die Maße bzw. Daten in den Prüfbefunden sind, an dem Tag der Überprüfung aufgenommene Maße bzw. Daten und die können sich Jederzeit ändern (Alle Werte wie LUX od. dB werden unter Tags gemessen – die Werte können natürlich schwanken, je nach Wetter od. andere äußere Einwirkungen).

**Betriebsbezeichnung / Name:**

<b>TURM 9 - Stadtmuseum Leonding</b>
--------------------------------------

**Anschrift des Betriebes:**

Anrede:		Bezirk:	Linz Land
Titel:		Region:	Zentralraum
Vorname:	Judith	Seehöhe:	292m
Nachname:	Wurst-Varjai	Telefon:	+43 (0)732 / 67 47 46
Straße/Nr.:	Daffingerstraße 55	Fax:	
PLZ:	4060	E-Mail:	stadtmuseum@leonding.at
Ort:	Leonding	Website:	http://www.leonding.at/index.php?id=504

**Angaben zum Betrieb:**

**Öffnungszeiten:**

Donnerstag & Freitag von 10:00 - 18:00 Uhr Freitag, Samstag, Sonn- & Feiertags von 13:00 bis 18:00 Uhr
-----------------------------------------------------------------------------------------------------------

Ganzjahresbetrieb:  JA  NEIN

**Eintrittspreise in Euro:**

Normaltarif: 3,00 / Ö1 Club + FamKarte: 2,70 / Ermäßig: 2,20 / Ermäßig Ö1 Club & FamKarte: 2,00 / Familien mit Eltern: 6,00 / Familien mit Eltern Ö1 Club & FamKarte: 5,00 / Kinder & Schüler: 1,00 / Führungskarte pro Person: 1,00
--------------------------------------------------------------------------------------------------------------------------------------------------------------------------------------------------------------------------------------

**Gesprochene Sprachen im Betrieb:**

Deutsch & Englisch (Französisch und Ungarisch auf Anfrage)
------------------------------------------------------------

**Begleitperson/en:**

erforderlich – Anzahl: 1  nicht erforderlich

Bemerkungen zur Begleitperson/en: Begleitperson für RollstuhlfahrerInnen muß Rollstuhl über eine Wiese mit max. 20% Steigung schieben können.

.....

Bemerkungen: Blinden- & Begleithunde bzw. kleinwüchsige Hunderassen erlaubt
-----------------------------------------------------------------------------

## Eingang:

	JA	NEIN
Eingang stufen- & schwellenlos (ÖNORM B1600 [3.2.2.1]):	<input type="checkbox"/>	<input checked="" type="checkbox"/>
Rampe mit 11 % Steigung und Zwischenpodeste nach Meter: (ÖNORM B1600 [3.1.5.29] – bei Um- & Zubauten max. 10% [5,5°] – [Rampen müssen ab einem Längsgefälle von mehr als 6% in Abständen von max. 10m durch horizontale Zwischenpodeste von 120 – 150cm Länge unterbrochen werden] – Bild 1): Zugang zum Eingang	<input type="checkbox"/>	<input type="checkbox"/>
Rampe mit gut befahrbaren Bodenbelag (ÖNORM B1600 [3.1.5.7] griffig & rutschhemmend): tatsächlicher Belag: Asphalt	<input type="checkbox"/>	<input type="checkbox"/>
Handläufe an der Rampe durchgehend in einer Höhe von 90 – 100cm & zusätzlich von 75cm ausgestattet (ÖNORM B1600 [3.1.5.6]): GN tatsächliche Höhe in _____ cm	<input type="checkbox"/>	<input type="checkbox"/>
Hausglocke auf 85 – 100cm FOK Höhe und mind. 50cm seitlich von angrenzender Wand (ÖNORM B1600 [3.2.2.11 – 4.1.1]): GN tatsächliche Höhe in _____ cm - seitlicher Abstand von _____ cm	<input type="checkbox"/>	<input type="checkbox"/>
Sprechanlage auf 85 – 100cm FOK Höhe und mind. 50cm seitlich von angrenzender Wand (ÖNORM B1600 [3.2.2.11 – 4.1.1]): GN tatsächliche Höhe in _____ cm - seitlicher Abstand _____ cm	<input type="checkbox"/>	<input type="checkbox"/>
Eingangsbereich gut beleuchtet:	<input checked="" type="checkbox"/>	<input type="checkbox"/>
Eingang taktil gekennzeichnet:	<input type="checkbox"/>	<input checked="" type="checkbox"/>
Türe / Türrahmen farblich kontrastierend zur Umgebung abgesetzt (ÖNORM B1600 [4.1.2]):	<input type="checkbox"/>	<input checked="" type="checkbox"/>
Glastüre in 90 – 100cm Höhe optisch kontrastierend markiert (ÖNORM B1600 [3.2.2.9]): tatsächliche Höhe in _____ cm Höhe	<input type="checkbox"/>	<input checked="" type="checkbox"/>
Anfahrbereich der Eingangstüre von mind. 120 x 150cm / seitlicher Anfahrbereich von mind. 50cm (ÖNORM B1600 [3.2.2.5]): tatsächliche Maße: _____ x _____ cm – seitl. Anfahrbereich von 80cm	<input type="checkbox"/>	<input checked="" type="checkbox"/>
Ausreichen Platz im Windfang von 200 x 150cm (ÖNORM B1600 [3.2.2.5]): tatsächliche Fläche von 210 x 132cm	<input type="checkbox"/>	<input checked="" type="checkbox"/>
Durchfahrtsbreite der Eingangstüre von 90cm (ÖNOM B1600 [3.2.2.2]): tatsächliche Breite von _____ cm	<input checked="" type="checkbox"/>	<input type="checkbox"/>
Türschwelle unter 2cm – max. 3cm (ÖNORM B1600 [3.2.2.4]): tatsächliche Höhe von 2,5cm	<input checked="" type="checkbox"/>	<input type="checkbox"/>
Bei automatischer Drehtüre, schwenkbereich optisch & taktil gekennzeichnet (ÖNORM B1600 [3.2.2.8]): GN tatsächlich:	<input type="checkbox"/>	<input type="checkbox"/>
Bemerkungen:		

Bild 1:

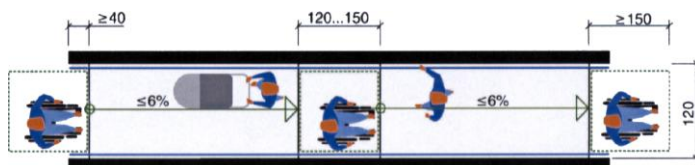

Abgang zum Eingang



Eingang





## Kassa:

	JA	NEIN
Eingang stufen- & schwellenlos (ÖNORM B1600 [3.2.2.1]):	<input checked="" type="checkbox"/>	<input type="checkbox"/>
Geräumiger Kassenraum:	<input checked="" type="checkbox"/>	<input type="checkbox"/>
Taktile Bodeninformation vom Haupteingang zur Kassa (ÖNORM B1600 [3.4.2]):	<input type="checkbox"/>	<input checked="" type="checkbox"/>
Behindertentoilette ohne Wickeltisch im Kassenbereich (ÖNORM B1600 [3.4.1.1]):	<input checked="" type="checkbox"/>	<input type="checkbox"/>
Blend- & reflexionsfreie Beleuchtung (ÖNORM B1601 [3.4.2.1]):	<input checked="" type="checkbox"/>	<input type="checkbox"/>
Durchschnittliche Lichtstärke in LUX: 200 LUX		
Informationen in taktiler Form & Brailleschrift (ÖNORM B1603 [3.4.2.1]):	<input type="checkbox"/>	<input checked="" type="checkbox"/>
Induktive Höranlage mit internationalen Piktogramm für induktive Höranlagen (ÖNORM B1603 [3.4.2.1]):	<input type="checkbox"/>	<input checked="" type="checkbox"/>
		
Durchschnittliche Lautstärke in Dezibel: 60 dB		
Sitzgelegenheit mit Armstütze in der Nähe der Kassa (ÖNORM B1603 [3.4.1]):	<input type="checkbox"/>	<input checked="" type="checkbox"/>
Kassakorpus für Rollstuhl unterfahrbar – 70cm Höhe (ÖNORM B1603 [3.4.2.1]): tatsächliche Höhe in 107cm:	<input type="checkbox"/>	<input checked="" type="checkbox"/>
Kassakorpus für Rollstuhl unterfahrbar mit 80cm Breite (ÖNORM B1603 [3.4.2.1]): tatsächliche Breite von        cm:	<input checked="" type="checkbox"/>	<input type="checkbox"/>
Bankomat- & Kreditkarten – Bedienungselemente in 85 – 100cm Höhe (ÖNORM B1603 [3.4.2.1]): GN tatsächliche Höhe in        cm:	<input type="checkbox"/>	<input type="checkbox"/>
Gut befahrbarer Bodenbelag (ÖNORM B1600 [3.3.1.2]): Tatsächlicher Bodenbelag:	<input checked="" type="checkbox"/>	<input type="checkbox"/>
Bemerkungen:		

## Kassa:



## Behindertentoilette:

	JA	NEIN
Lage: Kassa		
Eingang stufen- & schwellenlos (ÖNORM B1600 [3.2.2.1]):	<input checked="" type="checkbox"/>	<input type="checkbox"/>
Türbreite 80cm (ÖNORM B1600 [3.2.5.2]): tatsächliche Breite: 76cm	<input type="checkbox"/>	<input checked="" type="checkbox"/>
Türe nach außen aufgehend (ÖNORM B1600 [3.2.5.2]): tatsächlich: erste Türe geht nach innen und die zweite Türe nach aussen auf.	<input checked="" type="checkbox"/>	<input type="checkbox"/>
Türe innen versperrbar, von außen entriegelbar (ÖNORM B1600 [3.2.5.2]): tatsächlich: cm	<input checked="" type="checkbox"/>	<input type="checkbox"/>
Raubbreite 220 - Raumtiefe 215cm (ÖNORM B1600 [3.2.5.3.1] <b>Universell anfahrbarer WC-Sitz</b> - Bild 1): tatsächliche Breite: cm – tatsächliche Tiefe: cm GN	<input type="checkbox"/>	<input type="checkbox"/>
Raubbreite 165 - Raumtiefe 215cm (ÖNORM B1600 [3.2.5.3.1] <b>Einseitig anfahrbarer WC-Sitz</b> - Bild 2): tatsächlich Breite: 175cm – tatsächliche Tiefe: 150cm	<input type="checkbox"/>	<input checked="" type="checkbox"/>
WC - Sitzhöhe Oberkante 46 - max. 48cm (ÖNORM B1600 [4.3.1] - Bild 3): tatsächliche Höhe: 51,5 cm	<input type="checkbox"/>	<input checked="" type="checkbox"/>
Seitliche Freifläche neben WC-Sitz 90cm (ÖNORM B1600 [4.3.1]): tatsächliche Freifläche: cm	<input checked="" type="checkbox"/>	<input type="checkbox"/>
Freiraum zwischen WC-Schale und gegenüberliegender Wand 120cm (ÖNORM B1600 [4.3.1]): tatsächlicher Freiraum: 102 cm	<input type="checkbox"/>	<input checked="" type="checkbox"/>
Rückenlehne ab 55cm Sitztiefe (ÖNORM B1600 [4.3.1] - Bild 3): tatsächliche Sitztiefe: cm	<input checked="" type="checkbox"/>	<input type="checkbox"/>
Waagrechte Haltegriffe in 65-70cm (max. 75cm) Höhe (ÖNORM B1600 [4.3.7.1] Bild 3+4): tatsächliche Höhe: cm	<input checked="" type="checkbox"/>	<input type="checkbox"/>
Garderobenhaken in 85-120cm Höhe (ÖNORM B1603 [4.2.5]): GN tatsächliche Höhe: cm	<input type="checkbox"/>	<input type="checkbox"/>
Sämtliche Bedienelemente (Seifenspender, Schalter usw.) 85-90cm FBOK: (ÖNORM B1603 [4.3.4]): tatsächliche Höhe: cm	<input type="checkbox"/>	<input type="checkbox"/>
Notrufanlage vom Sitz und von 35cm FBOK erreichbar (ÖNORM B1600 [4.3.8]): tatsächliche Höhe: cm GN	<input type="checkbox"/>	<input type="checkbox"/>
Spiegel FBOK in 85cm Höhe - FBOK in mind. 180cm (ÖNORM B1600 [4.3.4]): tatsächliche Höhe von: cm - cm Kippspiegel	<input checked="" type="checkbox"/>	<input type="checkbox"/>
Euroschließsystem (ÖNORM B-1600 [3.2.5.2]):	<input type="checkbox"/>	<input checked="" type="checkbox"/>
Rutschhemmender Bodenbelag (ÖNORM B1600 [3.3.1.2]):	<input checked="" type="checkbox"/>	<input type="checkbox"/>
Waschbecken unterfahrbar (ÖNORM B-1600 [4.3.2]):	<input checked="" type="checkbox"/>	<input type="checkbox"/>
Baby - Wickeltisch (ÖNORM B1603 [3.4.1.1] Bild 5+6):	<input type="checkbox"/>	<input checked="" type="checkbox"/>
Bemerkungen:		

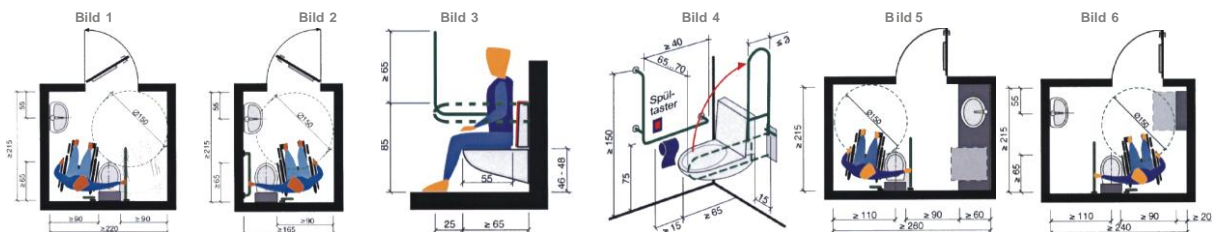

Behindertentoilette:





Sonstiges:

Aufgang zu Obergeschoss mit 12 – 15% Steigung über die Wiese:



Abgang zu Untergeschoss mit 17 – 20% Steigung über losen Schotter & Wiese:

