



Name des Prüfers:	Andreas Schölmlberger	Prüfdatum:	7. Mai 2010
-------------------	-----------------------	------------	-------------

Wir übernehmen keinerlei Gewähr oder Haftung auf die Richtigkeit der Prüfergebnisse, da wir meist nicht über Umbauten usw. informiert werden. Die Maße bzw. Daten in den Prüfbefunden sind, an dem Tag der Überprüfung aufgenommene Maße bzw. Daten und die können sich Jederzeit ändern.

Betriebsbezeichnung / Name:

Nichtraucher - Ferienwohnungen Grabler

Anschrift des Betriebes:

Anrede:	Familie	Bezirk:	Gmunden
Titel:		Region:	Salzkammergut
Vorname:	Katharina & Gustav	Seehöhe:	679 Meter
Nachname:	Grabler	Telefon:	+43 (0)7612 / 87 5 78 +43 (0) 664 / 73 79 4222
Straße/Nr.:	Auf der Edt 13 / 15	Fax:	+43 (0)7612 / 87 5 78 - 4
PLZ:	4813	E-Mail:	fewo@grabler.at
Ort:	Altmünster	Website:	http://www.grabler.at

Angaben zum Betrieb:

Sterne Hauben 4 Edelweiß Blumen

Öffnungszeiten:

Ganzjahresbetrieb: JA NEIN

Betriebsferien:	keine
-----------------	-------

Ruhetag: Mo. Di. Mi. Do. Fr. Sa. So. Feiertag kein Ruhetag

Zahlungsmöglichkeiten:

Bankomat Kreditkarte Erlagschein QuickCard Barzahlung

Bemerkungen zu den Zahlungsmöglichkeiten:

--

Gesprochene Sprachen im Betrieb:

Deutsch, Englisch, Kroatisch, Serbisch und Französisch
--

Speisekarte: in Brailleschrift: mit Bildern: in versch. Sprachen:

Beherbergungsangebot gesamt:		Beherbergungsangebot für Rollstuhlfahrer/Innen	
Zimmer gesamt:		Rolli-Zimmer:	
Betten gesamt:	14	Rolli-Betten:	4
Doppelzimmer:	14	Rolli-Doppelzimmer:	2
Einzelzimmer:		Rolli-Einzelzimmer:	
Mehrbettzimmer:		Rolli-Mehrbettzimmer:	
Ferienwohnungen	7	Ferienwohnungen	2

(ÖNORM B 1603 – Anzahl der Zimmer: In Beherbergungsbetrieben (Hotels, Motels, Jugendherbergen u.dgl.) und in Heimen (Ferien-, Jugendheimen u.dgl.) muss für je 15 Unterkunftseinheiten mindestens 1 Einheit Barrierefrei ausgeführt werden, mindestens jedoch 1 Einheit pro Beherbergungsbetrieb oder Heim)

EMPFEHLUNG: bei Neubau, alle Zimmer barrierefrei ausbilden
bei Adaptierung möglichst viele Zimmer barrierefrei – zumindest 10%
bis 20 Zimmer zumindest eine Einheit barrierefrei
bei größeren Betrieben 5% der Zimmer, mind. jedoch eine Einheit auf 20 Zimmer

Zusatzangebote – bitte Entsprechendes anhaken

Selbst – für Rollstuhl zugänglich - im Umkreis von ca. 15 Kilometer)

Haustiere erlaubt – auf Anfrage - Preis pro Tag in €:

Hotelkoffer für Hörbehinderte

Busse WILLKOMMEN

Saal/Säle für Personen

Seminarraum/räume für Personen

Gastgarten/gärten od. Schanigarten/Gärten für Personen

Restaurant/s

- Fitnessraum
- Solarium
- Beautysalon
- Liegewiese
- Tennisplatz
- Reitmöglichkeit
- Radverleih
- Freizeitprogramm
- Badelifter / Zimmer
- Rollstuhlverleih
- Taxi
- Sonstiges: Infrarot

- Wellnessbereich
- Whirlpool
- Hallenbad
- Seegrund
- Tennishalle
- Wasserski
- geführte Radtouren
- Fitnesscoach
- Krankenbetten
- Bettenlifter
- Abholservice

- Sauna
- Massage
- Swimmingpool
- FKK
- Squash
- Bootsverleih
- geführte Wandtouren
- Badelifter / Pool
- Behindertentransport
- Spielplatz

Bemerkungen: Behindertentransport = ASB Bad Ischl

Zusatzangebote Verpflegung:

- Frühstück
- Mittagsbuffet
- Mittagsmenü/s zur Auswahl
- Abendmenü/s zur Auswahl
- Vegetarische Küche
- BIO-Produkte
- Diabetiker-Menü/s
- Spezielle Diätmenüs
- Kindermenüs
- Seniorenmenüs
- Produkte aus eigener Erzeugung
- Fischgerichte
- Vitale Küche
- Jahreszeiten Kulinarik
- Wildgerichte
- Hausmannskost
- Internationale Küche
- Spezialwochen
- Vorbestellte Spezialitäten
- Faßbier
- verschiedene Schnäpse
- Vinothek
- Most
- Kochkurse
- Catering
- Hauszustellung
- Kinder-Mal-Set
- Kinder-Spielecke
- Kinder-Hochstuhl
- Sonstiges: Brötchenservice

Begleitperson/en:

- erforderlich – Anzahl: nicht erforderlich
- Bemerkungen zur Begleitperson/en:

.....

Sonstige Bemerkungen / Fotos:

Im ganzen Haus ist das RAUCHEN VERBOTEN!!!!!!!



Eingang: Ferienwohnung 2

	JA	NEIN
Eingang stufen- & schwellenlos (ÖNORM B1600 [3.2.2.1]):	<input checked="" type="checkbox"/>	<input type="checkbox"/>
Rampe mit 21 % Steigung und Zwischenpodeste nach Meter: (ÖNORM B1600 [3.1.5.29] – bei Um- & Zubauten max. 10% [5,5°] – [Rampen müssen ab einem Längsgefälle von mehr als 6% in Abständen von max. 10m durch horizontale Zwischenpodeste von 120 – 150cm Länge unterbrochen werden] – Bild 1): Länge der Rampe: 40 cm	<input type="checkbox"/>	<input checked="" type="checkbox"/>
Rampe mit gut befahrbaren Bodenbelag (ÖNORM B1600 [3.1.5.7] griffig & rutschhemmend): tatsächlicher Belag: Teppich	<input checked="" type="checkbox"/>	<input type="checkbox"/>
Handläufe an der Rampe durchgehend in einer Höhe von 90 – 100cm & zusätzlich von 75cm ausgestattet (ÖNORM B1600 [3.1.5.6]): tatsächliche Höhe in _____ cm	<input type="checkbox"/>	<input checked="" type="checkbox"/>
Hausglocke auf 85 – 100cm FOK Höhe und mind. 50cm seitlich von angrenzender Wand (ÖNORM B1600 [3.2.2.11 – 4.1.1]): tatsächliche Höhe in 105-125 cm - seitlicher Abstand von 23 cm	<input type="checkbox"/>	<input checked="" type="checkbox"/>
Sprechanlage auf 85 – 100cm FOK Höhe und mind. 50cm seitlich von angrenzender Wand (ÖNORM B1600 [3.2.2.11 – 4.1.1]): tatsächliche Höhe in 140 cm - seitlicher Abstand 23 cm	<input type="checkbox"/>	<input checked="" type="checkbox"/>
Eingangsbereich gut beleuchtet:	<input checked="" type="checkbox"/>	<input type="checkbox"/>
Eingang taktil gekennzeichnet:	<input type="checkbox"/>	<input checked="" type="checkbox"/>
Türe / Türrahmen farblich kontrastierend zur Umgebung abgesetzt (ÖNORM B1600 [4.1.2]):	<input checked="" type="checkbox"/>	<input type="checkbox"/>
Glastüre in 90 – 100cm Höhe optisch kontrastierend markiert (ÖNORM B1600 [3.2.2.9]): tatsächliche Höhe in _____ cm Höhe	<input type="checkbox"/>	<input type="checkbox"/>
Anfahrbereich der Eingangstüre von mind. 120 x 150cm / seitlicher Anfahrbereich von mind. 50cm (ÖNORM B1600 [3.2.2.5]): tatsächliche Maße: _____ x _____ cm – seitl. Anfahrbereich von _____ cm	<input checked="" type="checkbox"/>	<input type="checkbox"/>
Ausreichen Platz im Windfang von 200 x 150cm (ÖNORM B1600 [3.2.2.5]): tatsächliche Fläche von _____ x _____ cm	<input checked="" type="checkbox"/>	<input type="checkbox"/>
Durchfahrtsbreite der Eingangstüre von 90cm (ÖNOM B1600 [3.2.2.2]): tatsächliche Breite von _____ cm	<input checked="" type="checkbox"/>	<input type="checkbox"/>
Türschwelle unter 2cm – max. 3cm (ÖNORM B1600 [3.2.2.4]): tatsächliche Höhe von _____ cm	<input checked="" type="checkbox"/>	<input type="checkbox"/>
Bei automatischer Drehtüre, Schwenkbereich optisch & taktil gekennzeichnet (ÖNORM B1600 [3.2.2.8]): tatsächlich:	<input type="checkbox"/>	<input type="checkbox"/>
Bemerkungen:		

Bild 1:

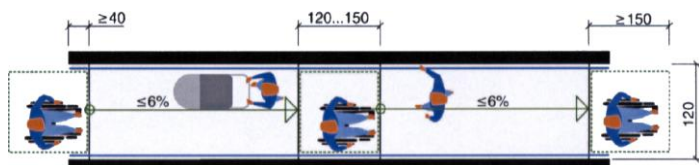





Zimmer:

	JA	NEIN
Zimmernummer: FW 2 / Stockwerk:		
Stufen- & schwellenlos erreichbar (ÖNORM B1600 [3.2.2.4]):	<input checked="" type="checkbox"/>	<input type="checkbox"/>
Gangbreite von 150cm (Umbau 120cm, wenn vor Tür 150cm ausgeführt ist) (ÖNORM B1603 [4.1.2]): tatsächliche Breite: cm	<input checked="" type="checkbox"/>	<input type="checkbox"/>
Durchschnittliche Lichtstärke am Gang in LUX: 75 LUX		
Türrahmen oder Türblatt kontrastierend hervorgehoben (ÖNORM B1603 [4.1.2]):	<input checked="" type="checkbox"/>	<input type="checkbox"/>
Zimmernummer taktil ausgeführt (ÖNORM B1603 [4.1.2] - Ö-Norm [V 2105]): sehr klein	<input checked="" type="checkbox"/>	<input type="checkbox"/>
Türbreite 80cm (ÖNORM B1600 [3.2.5.2]): tatsächliche Breite: cm	<input checked="" type="checkbox"/>	<input type="checkbox"/>
Durchfahrtsbreite zwischen den Einrichtungsgegenständen 75cm (ÖNORM B1603 [4.2.5]): tatsächliche Breite: cm	<input checked="" type="checkbox"/>	<input type="checkbox"/>
Zimmer Wendekreis von 150cm Ø (ÖNORM B1603 [4.2.4]): tatsächlicher Wendekreis: cm Ø	<input checked="" type="checkbox"/>	<input type="checkbox"/>
Fensterbeschläge 120cm über FBOK (ÖNORM B1600 [4.1.3]): tatsächliche Höhe: 140 cm Balkontüre 114	<input type="checkbox"/>	<input checked="" type="checkbox"/>
Bethöhe 45-50cm über FBOK (ÖNORM B1603 [4.2.5]): tatsächliche Höhe: 55cm	<input type="checkbox"/>	<input checked="" type="checkbox"/>
Bett - seitliche Freifläche 75cm (ÖNORM B1603 [4.2.5]): tatsächliche Freifläche: cm Betten kann man zusammenstellen und eines ist elektrisch verstellbar.	<input checked="" type="checkbox"/>	<input type="checkbox"/>
Bett - mind. 15cm über FBOK Bodenfreiheit (ÖNORM B1603 [4.2.5]): tatsächliche Höhe: cm	<input checked="" type="checkbox"/>	<input type="checkbox"/>
Lichtschalter in 85-100cm über FBOK (ÖNORM B1600 [4.1.1]): tatsächliche Höhe: 120cm	<input type="checkbox"/>	<input checked="" type="checkbox"/>
Schrankablage 40-100cm Höhe (ÖNORM B1603 [4.2.5]): tatsächliche Höhe: cm	<input checked="" type="checkbox"/>	<input type="checkbox"/>
Schrank - Kleiderstange max. 120cm über FBOK (ÖNORM B1603 [4.2.5]): tatsächliche Höhe: cm Kleiderlifter	<input checked="" type="checkbox"/>	<input type="checkbox"/>
Ablagefächer mind. 70cm Lichthöhe unterfahrbar (ÖNORM B1603 [4.2.5]): tatsächliche Höhe: cm	<input checked="" type="checkbox"/>	<input type="checkbox"/>
Spiegel Unterkante auf 85cm (ÖNORM B1600 [4.1.1]): tatsächliche Höhe: cm	<input checked="" type="checkbox"/>	<input type="checkbox"/>
Gut befahrbarer Bodenbelag (ÖNORM B1600 [3.3.1.2]): tatsächlicher Belag: Fliesen	<input checked="" type="checkbox"/>	<input type="checkbox"/>
TV mit Fernbedienung:	<input checked="" type="checkbox"/>	<input type="checkbox"/>
TV mit Teletext:	<input checked="" type="checkbox"/>	<input type="checkbox"/>
Kabel oder SAT-TV:	<input checked="" type="checkbox"/>	<input type="checkbox"/>
Video oder DVD-Player:	<input type="checkbox"/>	<input checked="" type="checkbox"/>
Radio:	<input checked="" type="checkbox"/>	<input type="checkbox"/>
Internetanschluss: WLAN	<input checked="" type="checkbox"/>	<input type="checkbox"/>
Telefon mit Hörerverstärker (ÖNORM B1600 [4.2.5]): ohne	<input checked="" type="checkbox"/>	<input type="checkbox"/>
Fax: im Haupthaus bei den Vermietern	<input checked="" type="checkbox"/>	<input type="checkbox"/>

Lichtwecker kompatibel mit Telefon- & Brandmeldeanlage (ÖNORM B1603 [4.2.7]):	<input type="checkbox"/>	<input checked="" type="checkbox"/>
Rüttelkissen kompatibel mit der Telefon- & Brandmeldeanlage (ÖNORM B1603 [4.2.7]):	<input type="checkbox"/>	<input checked="" type="checkbox"/>
Lichtwecker & Rüttelkissen an der Rezeption verfügbar (ÖNORM B1603 [4.2.7]):	<input type="checkbox"/>	<input checked="" type="checkbox"/>
“hotelflash” oder Hotelkoffer an der Rezeption verfügbar: Infotelefon des Öst. Gehörlosenbund: (+43) 01/60 30 853 - http://www.techkob.com (siehe Foto)	<input type="checkbox"/>	<input checked="" type="checkbox"/>
Notrufanlage im 2-Sinne-Prinzip / optisch & akustische Signale vorhanden (ÖNORM B1600 [4.2.4]):	<input type="checkbox"/>	<input checked="" type="checkbox"/>
Notrufanlage vom Bett aus erreichbar (ÖNORM B1603 [4.2.6]): tatsächlich:	<input type="checkbox"/>	<input checked="" type="checkbox"/>
Balkon, Terrasse oder Loggia mind. 300cm Breit & 150cm Tief + Ausblick ab einer Höhe von 60cm FBOK möglich (ÖNORM B1603 [4.2.9]): tatsächliche Maße: 227cm Breit - 107cm Tief - 89cm Höhe	<input type="checkbox"/>	<input checked="" type="checkbox"/>
Durchschnittliche Lichtstärke in LUX: 350 LUX		
Durchschnittliche Lautstärke in Dezibel: 43 dB		
Bemerkungen:		

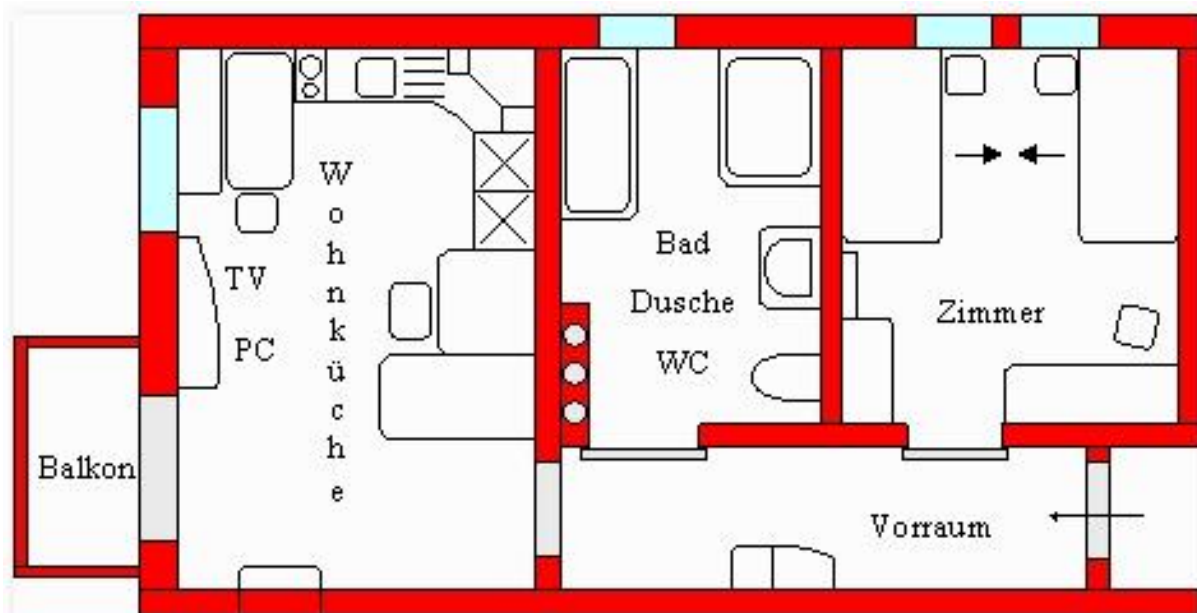



Sanitäreinheit:

	JA	NEIN
Zimmernummer: FW 2		
Stufen- & schwellenlos erreichbar (ÖNORM B1600 [3.2.2.4]):	<input checked="" type="checkbox"/>	<input type="checkbox"/>
Türbreite 80cm (ÖNORM B1600 [3.2.5.2]): tatsächliche Breite: cm	<input checked="" type="checkbox"/>	<input type="checkbox"/>
Nasszelle:	<input checked="" type="checkbox"/>	<input type="checkbox"/>
Badewanne:	<input checked="" type="checkbox"/>	<input type="checkbox"/>
Wannenlifter:	<input checked="" type="checkbox"/>	<input type="checkbox"/>
Duschtasse – Höhe: cm	<input type="checkbox"/>	<input checked="" type="checkbox"/>
Duschwanne – Fläche: cm x cm	<input type="checkbox"/>	<input checked="" type="checkbox"/>
Nasszelle Duschfläche mind. B 90 x T 130cm (Ö-Norm B1603 [4.2.8]): tatsächliche Duschfläche: B 110cm x T 130cm	<input checked="" type="checkbox"/>	<input type="checkbox"/>
Nasszelle mit Duschvorhang:	<input type="checkbox"/>	<input checked="" type="checkbox"/>
Nasszelle mit Duschtrennwand:	<input checked="" type="checkbox"/>	<input type="checkbox"/>
Nasszelle Duschsitz 45x45cm (Ö-Norm B1603 [4.3.5]): tatsächliche Sitzfläche: cm x cm	<input checked="" type="checkbox"/>	<input type="checkbox"/>
Nasszelle Duschsitzhöhe 45-48cm (Ö-Norm B1603 [4.3.5]): tatsächliche Sitzhöhe: cm	<input checked="" type="checkbox"/>	<input type="checkbox"/>
Duschsitz fix montiert:	<input checked="" type="checkbox"/>	<input type="checkbox"/>
Duschsitz – mobil (Hocker usw.):	<input checked="" type="checkbox"/>	<input type="checkbox"/>
Badewanne Höhe 50-55cm (Ö-Norm B1603 [4.2.6]): tatsächliche Höhe: 54cm	<input checked="" type="checkbox"/>	<input type="checkbox"/>
Badewanne mit verbreiteter Sitzfläche von 15-25cm (Ö-Norm B1600 [4.3.6]): tatsächliche Breite: cm am Badewannenende	<input checked="" type="checkbox"/>	<input type="checkbox"/>
Bewegungsfreiraum vor Badewanne od. Nasszelle von 150cm Ø (Ö-Norm B1600 [4.3.6]): tatsächlicher Freiraum: cm Ø:	<input checked="" type="checkbox"/>	<input type="checkbox"/>
Dusche/Nasszelle mit Haltegriffe ausgestattet (Ö-Norm B 1600 [4.3.7.2]):	<input checked="" type="checkbox"/>	<input type="checkbox"/>
Badewanne mit Haltegriffe ausgestattet (Ö-Norm B 1600 [4.3.7.3]):	<input checked="" type="checkbox"/>	<input type="checkbox"/>
Waschtisch freie Höhe bei 20cm hinter Beckenvorderkante mind. 65cm Höhe: (Ö-Norm B1600 [4.3.2]): tatsächliche Höhe: cm	<input checked="" type="checkbox"/>	<input type="checkbox"/>
Notrufanlage vom Sitz und von 35cm FBOK erreichbar (Ö-Norm B1600 [4.3.8]): tatsächliche Höhe: cm wird aber nachgerüstet	<input type="checkbox"/>	<input checked="" type="checkbox"/>
Waschbeckenspiegel 85cm Höhe über FBOK (Ö-Norm B1600 [4.3.4]): Kippspiegel tatsächliche Höhe: cm	<input checked="" type="checkbox"/>	<input type="checkbox"/>
Garderobenhaken in 85-120cm Höhe (Ö-Norm B1603 [4.2.5]): tatsächliche Höhe: 140cm - werden noch richtig montiert	<input type="checkbox"/>	<input checked="" type="checkbox"/>
Spiegel- & blendfreie Beleuchtung:	<input checked="" type="checkbox"/>	<input type="checkbox"/>
Durchschnittliche Lichtstärke in LUX: 145 LUX	<input type="checkbox"/>	<input type="checkbox"/>
Bemerkung:		

Toilette im Sanitärraum:	<input checked="" type="checkbox"/>	<input type="checkbox"/>
WC - Sitzhöhe Oberkante 46 - max. 48cm (Ö-Norm B1600 [4.3.1]): tatsächliche Höhe: cm	<input checked="" type="checkbox"/>	<input type="checkbox"/>
Seitliche Freifläche neben WC-Sitz 90cm (Ö-Norm B1600 [4.3.1]): tatsächliche Freifläche: 80cm	<input type="checkbox"/>	<input checked="" type="checkbox"/>
Freiraum zwischen WC-Schale und gegenüberl. Wand 120cm (Ö-Norm B1600 [4.3.1]): tatsächlicher Freiraum: cm	<input checked="" type="checkbox"/>	<input type="checkbox"/>
Waagrechte Haltegriffe in 65-70cm über FBOK Höhe (Ö-Norm B1600 [4.3.7.1]): tatsächliche Höhe: cm	<input checked="" type="checkbox"/>	<input type="checkbox"/>
Waagrecht Haltegriffe 15cm über WC-Schale Vorderkante (Ö-Norm B1600 [4.3.7.1]): tatsächliches Maß: - 10cm	<input type="checkbox"/>	<input checked="" type="checkbox"/>
Bemerkung:		

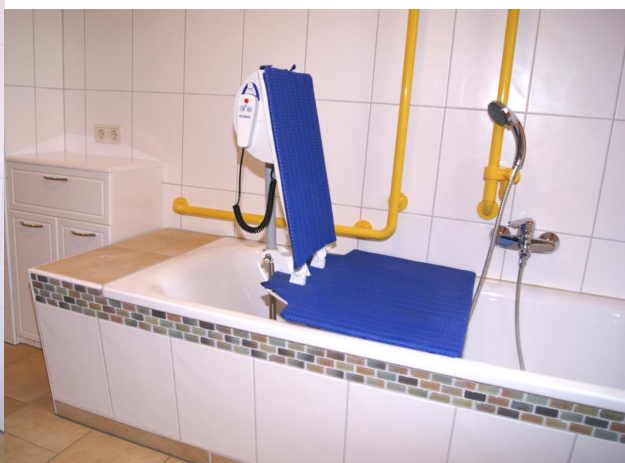



Eingang: Ferienwohnung 7

	JA	NEIN
Eingang stufen- & schwellenlos (ÖNORM B1600 [3.2.2.1]):	<input checked="" type="checkbox"/>	<input type="checkbox"/>
Rampe mit % Steigung und Zwischenpodeste nach Meter: (ÖNORM B1600 [3.1.5.29] – bei Um- & Zubauten max. 10% [5,5°] – [Rampen müssen ab einem Längsgefälle von mehr als 6% in Abständen von max. 10m durch horizontale Zwischenpodeste von 120 – 150cm Länge unterbrochen werden] – Bild 1):	<input type="checkbox"/>	<input type="checkbox"/>
Rampe mit gut befahrbaren Bodenbelag (ÖNORM B1600 [3.1.5.7] griffig & rutschhemmend): tatsächlicher Belag:	<input type="checkbox"/>	<input type="checkbox"/>
Handläufe an der Rampe durchgehend in einer Höhe von 90 – 100cm & zusätzlich von 75cm ausgestattet (ÖNORM B1600 [3.1.5.6]): tatsächliche Höhe in cm	<input type="checkbox"/>	<input type="checkbox"/>
Hausglocke auf 85 – 100cm FOK Höhe und mind. 50cm seitlich von angrenzender Wand (ÖNORM B1600 [3.2.2.11 – 4.1.1]): tatsächliche Höhe in 115 cm - seitlicher Abstand von cm	<input type="checkbox"/>	<input checked="" type="checkbox"/>
Sprechanlage auf 85 – 100cm FOK Höhe und mind. 50cm seitlich von angrenzender Wand (ÖNORM B1600 [3.2.2.11 – 4.1.1]): tatsächliche Höhe in cm - seitlicher Abstand cm	<input type="checkbox"/>	<input type="checkbox"/>
Eingangsbereich gut beleuchtet:	<input checked="" type="checkbox"/>	<input type="checkbox"/>
Eingang taktil gekennzeichnet:	<input type="checkbox"/>	<input checked="" type="checkbox"/>
Türe / Türrahmen farblich kontrastierend zur Umgebung abgesetzt (ÖNORM B1600 [4.1.2]):	<input checked="" type="checkbox"/>	<input type="checkbox"/>
Glastüre in 90 – 100cm Höhe optisch kontrastierend markiert (ÖNORM B1600 [3.2.2.9]): tatsächliche Höhe in cm Höhe	<input type="checkbox"/>	<input type="checkbox"/>
Anfahrbereich der Eingangstüre von mind. 120 x 150cm / seitlicher Anfahrbereich von mind. 50cm (ÖNORM B1600 [3.2.2.5]): tatsächliche Maße: x cm – seitl. Anfahrbereich von cm	<input checked="" type="checkbox"/>	<input type="checkbox"/>
Ausreichen Platz im Windfang von 200 x 150cm (ÖNORM B1600 [3.2.2.5]): tatsächliche Fläche von x cm	<input checked="" type="checkbox"/>	<input type="checkbox"/>
Durchfahrtsbreite der Eingangstüre von 90cm (ÖNORM B1600 [3.2.2.2]): tatsächliche Breite von cm	<input checked="" type="checkbox"/>	<input type="checkbox"/>
Türschwelle unter 2cm – max. 3cm (ÖNORM B1600 [3.2.2.4]): tatsächliche Höhe von cm	<input checked="" type="checkbox"/>	<input type="checkbox"/>
Bei automatischer Drehtüre, schwenkbereich optisch & taktil gekennzeichnet (ÖNORM B1600 [3.2.2.8]): tatsächlich:	<input type="checkbox"/>	<input type="checkbox"/>
Bemerkungen:		

Bild 1:

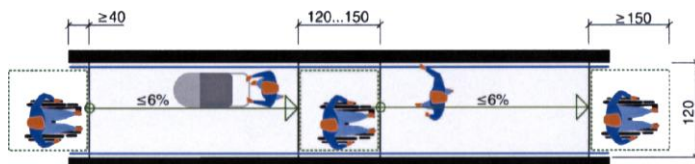



Zimmer:

	JA	NEIN
Zimmernummer: FW 7 / Stockwerk:		
Stufen- & schwellenlos erreichbar (ÖNORM B1600 [3.2.2.4]):	<input checked="" type="checkbox"/>	<input type="checkbox"/>
Gangbreite von 150cm (Umbau 120cm, wenn vor Tür 150cm ausgeführt ist) (ÖNORM B1603 [4.1.2]): tatsächliche Breite: 95cm	<input type="checkbox"/>	<input checked="" type="checkbox"/>
Durchschnittliche Lichtstärke am Gang in LUX: 96 LUX		
Türrahmen oder Türblatt kontrastierend hervorgehoben (ÖNORM B1603 [4.1.2]): sehr klein	<input checked="" type="checkbox"/>	<input type="checkbox"/>
Zimmernummer taktil ausgeführt (ÖNORM B1603 [4.1.2] - Ö-Norm [V 2105]):	<input checked="" type="checkbox"/>	<input type="checkbox"/>
Türbreite 80cm (ÖNORM B1600 [3.2.5.2]): tatsächliche Breite: cm	<input checked="" type="checkbox"/>	<input type="checkbox"/>
Durchfahrtsbreite zwischen den Einrichtungsgegenständen 75cm (ÖNORM B1603 [4.2.5]): tatsächliche Breite: cm	<input checked="" type="checkbox"/>	<input type="checkbox"/>
Zimmer Wendekreis von 150cm Ø (ÖNORM B1603 [4.2.4]): tatsächlicher Wendekreis: cm Ø	<input checked="" type="checkbox"/>	<input type="checkbox"/>
Fensterbeschläge 120cm über FBOK (ÖNORM B1600 [4.1.3]): tatsächliche Höhe: 140cm	<input type="checkbox"/>	<input checked="" type="checkbox"/>
Betthöhe 45-50cm über FBOK (ÖNORM B1603 [4.2.5]): tatsächliche Höhe: 49cm	<input checked="" type="checkbox"/>	<input type="checkbox"/>
Bett - seitliche Freifläche 75cm (ÖNORM B1603 [4.2.5]): tatsächliche Freifläche: cm	<input checked="" type="checkbox"/>	<input type="checkbox"/>
Bett - mind. 15cm über FBOK Bodenfreiheit (ÖNORM B1603 [4.2.5]): tatsächliche Höhe: cm	<input checked="" type="checkbox"/>	<input type="checkbox"/>
Lichtschalter in 85-100cm über FBOK (ÖNORM B1600 [4.1.1]): tatsächliche Höhe: 119cm	<input type="checkbox"/>	<input checked="" type="checkbox"/>
Schrankablage 40-100cm Höhe (ÖNORM B1603 [4.2.5]): tatsächliche Höhe: 133cm	<input type="checkbox"/>	<input checked="" type="checkbox"/>
Schrank - Kleiderstange max. 120cm über FBOK (ÖNORM B1603 [4.2.5]): tatsächliche Höhe: cm	<input checked="" type="checkbox"/>	<input type="checkbox"/>
Ablagefächer mind. 70cm Lichthöhe unterfahrbar (ÖNORM B1603 [4.2.5]): tatsächliche Höhe: 72cm aber nicht unterfahrbar	<input type="checkbox"/>	<input checked="" type="checkbox"/>
Spiegel Unterkante auf 85cm (ÖNORM B1600 [4.1.1]): tatsächliche Höhe: cm	<input checked="" type="checkbox"/>	<input type="checkbox"/>
Gut befahrbarer Bodenbelag (ÖNORM B1600 [3.3.1.2]): tatsächlicher Belag: Fliesenboden	<input checked="" type="checkbox"/>	<input type="checkbox"/>
TV mit Fernbedienung:	<input checked="" type="checkbox"/>	<input type="checkbox"/>
TV mit Teletext:	<input checked="" type="checkbox"/>	<input type="checkbox"/>
Kabel oder SAT-TV:	<input checked="" type="checkbox"/>	<input type="checkbox"/>
Video oder DVD-Player:	<input type="checkbox"/>	<input checked="" type="checkbox"/>
Radio:	<input checked="" type="checkbox"/>	<input type="checkbox"/>
Internetanschluss: WLAN	<input checked="" type="checkbox"/>	<input type="checkbox"/>
Telefon mit Hörerverstärker (ÖNORM B1600 [4.2.5]): ohne	<input checked="" type="checkbox"/>	<input type="checkbox"/>
Fax: im Haupthaus bei den Vermietern	<input checked="" type="checkbox"/>	<input type="checkbox"/>

Lichtwecker kompatibel mit Telefon- & Brandmeldeanlage (ÖNORM B1603 [4.2.7]):	<input type="checkbox"/>	<input checked="" type="checkbox"/>
Rüttelkissen kompatibel mit der Telefon- & Brandmeldeanlage (ÖNORM B1603 [4.2.7]):	<input type="checkbox"/>	<input checked="" type="checkbox"/>
Lichtwecker & Rüttelkissen an der Rezeption verfügbar (ÖNORM B1603 [4.2.7]):	<input type="checkbox"/>	<input checked="" type="checkbox"/>
“hotelflash” oder Hotelkoffer an der Rezeption verfügbar: Infotelefon des Öst. Gehörlosenbund: (+43) 01/60 30 853 - http://www.techkob.com (siehe Foto)	<input type="checkbox"/>	<input checked="" type="checkbox"/>
Notrufanlage im 2-Sinne-Prinzip / optisch & akustische Signale vorhanden (ÖNORM B1600 [4.2.4]):	<input type="checkbox"/>	<input checked="" type="checkbox"/>
Notrufanlage vom Bett aus erreichbar (ÖNORM B1603 [4.2.6]): tatsächlich:	<input type="checkbox"/>	<input checked="" type="checkbox"/>
Balkon, Terrasse oder Loggia mind. 300cm Breit & 150cm Tief + Ausblick ab einer Höhe von 60cm FBOK möglich (ÖNORM B1603 [4.2.9]): Terrasse tatsächliche Maße: cm Breit - cm Tief - cm Höhe	<input checked="" type="checkbox"/>	<input type="checkbox"/>
Durchschnittliche Lichtstärke in LUX: 250 LUX		
Durchschnittliche Lautstärke in Dezibel: 36 dB		
Bemerkungen:		

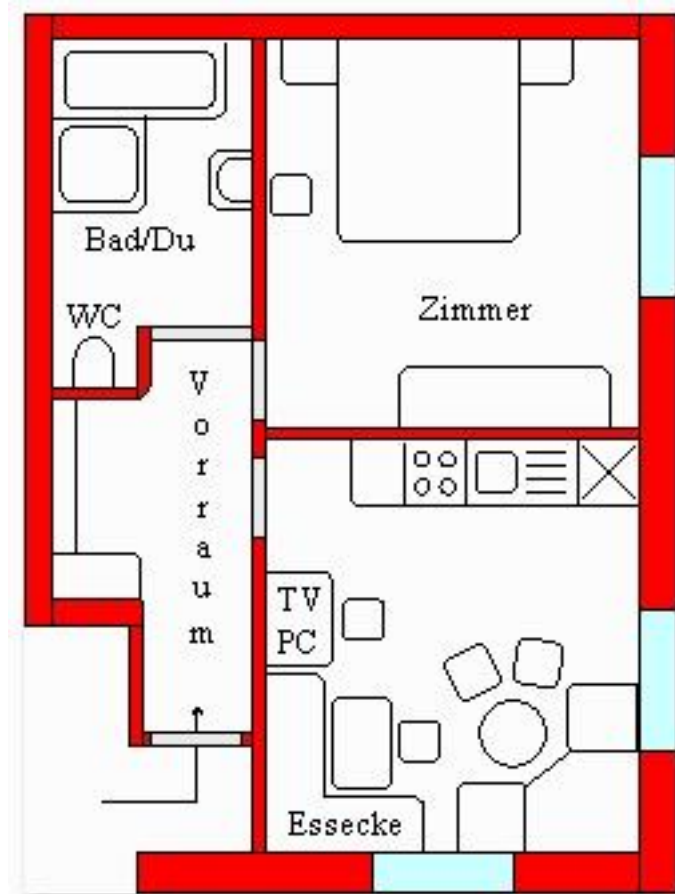



Sanitäreinheit:

	JA	NEIN
Zimmernummer: FW 7		
Stufen- & schwellenlos erreichbar (ÖNORM B1600 [3.2.2.4]):	<input checked="" type="checkbox"/>	<input type="checkbox"/>
Türbreite 80cm (ÖNORM B1600 [3.2.5.2]): tatsächliche Breite: cm	<input checked="" type="checkbox"/>	<input type="checkbox"/>
Nasszelle:	<input checked="" type="checkbox"/>	<input type="checkbox"/>
Badewanne:	<input checked="" type="checkbox"/>	<input type="checkbox"/>
Wannenlifter:	<input type="checkbox"/>	<input checked="" type="checkbox"/>
Duschtasse – Höhe: cm	<input type="checkbox"/>	<input type="checkbox"/>
Duschwanne – Fläche: cm x cm	<input type="checkbox"/>	<input type="checkbox"/>
Nasszelle Duschfläche mind. B 90 x T 130cm (Ö-Norm B1603 [4.2.8]): tatsächliche Duschfläche: B 100cm x T 100cm	<input type="checkbox"/>	<input checked="" type="checkbox"/>
Nasszelle mit Duschvorhang:	<input type="checkbox"/>	<input checked="" type="checkbox"/>
Nasszelle mit Duschtrennwand:	<input checked="" type="checkbox"/>	<input type="checkbox"/>
Nasszelle Duschsitz 45x45cm (Ö-Norm B1603 [4.3.5]): tatsächliche Sitzfläche: 36cm x 37cm	<input type="checkbox"/>	<input checked="" type="checkbox"/>
Nasszelle Duschsitzhöhe 45-48cm (Ö-Norm B1603 [4.3.5]): tatsächliche Sitzhöhe: 50cm	<input type="checkbox"/>	<input checked="" type="checkbox"/>
Duschsitz fix montiert: eingehängt (siehe Foto)	<input type="checkbox"/>	<input checked="" type="checkbox"/>
Duschsitz – mobil (Hocker usw.):	<input checked="" type="checkbox"/>	<input type="checkbox"/>
Badewanne Höhe 50-55cm (Ö-Norm B1603 [4.2.6]): tatsächliche Höhe: 42cm	<input type="checkbox"/>	<input checked="" type="checkbox"/>
Badewanne mit verbreiteter Sitzfläche von 15-25cm (Ö-Norm B1600 [4.3.6]): tatsächliche Breite: cm	<input type="checkbox"/>	<input type="checkbox"/>
Bewegungsfreiraum vor Badewanne od. Nasszelle von 150cm Ø (Ö-Norm B1600 [4.3.6]): tatsächlicher Freiraum: cm Ø: Wanne: ja - Nasszelle: nein	<input type="checkbox"/>	<input checked="" type="checkbox"/>
Dusche/Nasszelle mit Haltegriffe ausgestattet (Ö-Norm B 1600 [4.3.7.2]):	<input checked="" type="checkbox"/>	<input type="checkbox"/>
Badewanne mit Haltegriffe ausgestattet (Ö-Norm B 1600 [4.3.7.3]):	<input checked="" type="checkbox"/>	<input type="checkbox"/>
Waschtisch freie Höhe bei 20cm hinter Beckenvorderkante mind. 65cm Höhe: (Ö-Norm B1600 [4.3.2]): tatsächliche Höhe: cm	<input checked="" type="checkbox"/>	<input type="checkbox"/>
Notrufanlage vom Sitz und von 35cm FBOK erreichbar (Ö-Norm B1600 [4.3.8]): tatsächliche Höhe: cm wird noch nachgerüstet	<input type="checkbox"/>	<input checked="" type="checkbox"/>
Waschbeckenspiegel 85cm Höhe über FBOK (Ö-Norm B1600 [4.3.4]): tatsächliche Höhe: 106cm	<input type="checkbox"/>	<input checked="" type="checkbox"/>
Garderobenhaken in 85-120cm Höhe (Ö-Norm B1603 [4.2.5]): tatsächliche Höhe: 140cm - werden noch richtig montiert	<input type="checkbox"/>	<input checked="" type="checkbox"/>
Spiegel- & blendfreie Beleuchtung:	<input checked="" type="checkbox"/>	<input type="checkbox"/>
Durchschnittliche Lichtstärke in LUX: 185 LUX	<input type="checkbox"/>	<input type="checkbox"/>
Bemerkung:		

Toilette im Sanitärraum:	<input checked="" type="checkbox"/>	<input type="checkbox"/>
WC - Sitzhöhe Oberkante 46 - max. 48cm (Ö-Norm B1600 [4.3.1]): tatsächliche Höhe: 53cm	<input type="checkbox"/>	<input checked="" type="checkbox"/>
Seitliche Freifläche neben WC-Sitz 90cm (Ö-Norm B1600 [4.3.1]): tatsächliche Freifläche: keine - cm	<input type="checkbox"/>	<input checked="" type="checkbox"/>
Freiraum zwischen WC-Schale und gegenüberl. Wand 120cm (Ö-Norm B1600 [4.3.1]): tatsächlicher Freiraum: cm	<input checked="" type="checkbox"/>	<input type="checkbox"/>
Waagrechte Haltegriffe in 65-70cm über FBOK Höhe (Ö-Norm B1600 [4.3.7.1]): tatsächliche Höhe: cm	<input checked="" type="checkbox"/>	<input type="checkbox"/>
Waagrecht Haltegriffe 15cm über WC-Schale Vorderkante (Ö-Norm B1600 [4.3.7.1]): tatsächliches Maß: cm	<input checked="" type="checkbox"/>	<input type="checkbox"/>
Bemerkung: Wanne kann von Rollstuhlfahrer/Inn nicht genutzt werden, da die Duschtrennwand vor steht - es soll statt der Duschtrennwand ein Duschvorhang montiert werden.		



Bilder von der Ferienwohnung 2:



Wohnküche mit einer Küche von „**easy life**“ (http://www.andex.at/index_easy.htm) mit einem elektrisch verstellbaren Hängeschrank und unterfahrbare Küchenzeile. Ofen, Mikrowelle und Geschirrspüler sind vom Rollstuhl aus bedienbar.



Schlafraum – die Betten lassen sich zusammenstellen – ein Bett ist elektrisch verstellbar.



Nasszelle



Toilette

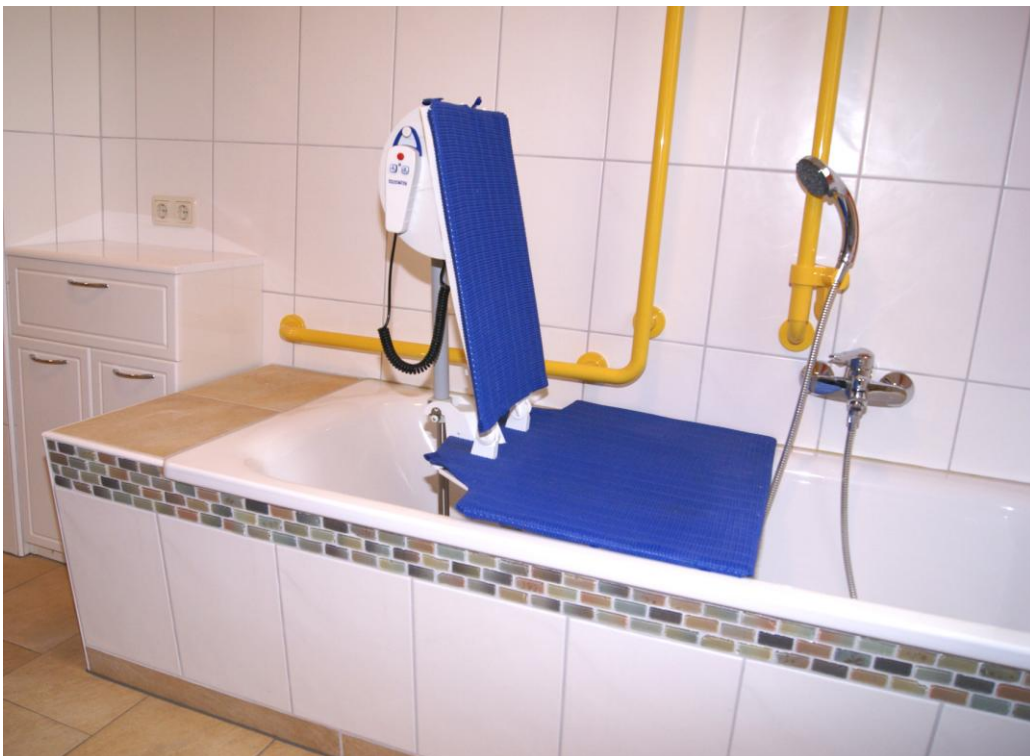

Badewanne mit Lifter

Fotos von der Ferienwohnung 7:



Wohnküche mit einer Küche von „**easy life**“ (http://www.andex.at/index_easy.htm) mit unterfahrbarer Küchenzeile. Ofen, Mikrowelle und Geschirrspüler sind vom Rollstuhl aus bedienbar.



Essecke und TV- & PC- Tisch in der Wohnküche



Sitzecke



Schlafzimmer mit elektr. verstellbarem Bett



Badezimmer



Toilette



Nasszelle mit Badewanne