



Name des Prüfers:	Andreas Schölmberger	Prüfdatum:	6. Juni 2009
-------------------	----------------------	------------	--------------

Betriebsbezeichnung / Name:

HOTEL Bräuwirt

Anschrift des Betriebes:

Anrede:	Herr	Bezirk:	Kitzbühl
Titel:		Region:	Kitzbühler Alpen - Brixental
Vorname:	Ägidius	Seehöhe:	850 Meter
Nachname:	Koidl	Telefon:	+43 (0)5357 / 22 29
Straße/Nr.:	Neugasse 9	Fax:	+43 (0)5357 / 38 79
PLZ:	6365	E-Mail:	info@hotel-braeuwirt.at
Ort:	Kirchberg in Tirol	Website:	http://www.hotel-braeuwirt.at

Angaben zum Betrieb:

4 Sterne Hauben Edelweiß Blumen

Öffnungszeiten:

Ganzjahresbetrieb: JA NEIN

Betriebsferien:	
-----------------	--

Ruhetag: Mo. Di. Mi. Do. Fr. Sa. So. Feiertag

Zahlungsmöglichkeiten:

Bankomat Kreditkarte Erlagschein QuickCard Barzahlung

Gesprochene Sprachen im Betrieb:

Deutsch, Englisch, Französisch, Italienisch, und Kroatisch
--

Speisekarte: in Brailleschrift: mit Bildern: in versch. Sprachen:

Beherbergungsangebot gesamt:

Beherbergungsangebot für Rollstuhlfahrer/Innen

Zimmer gesamt:	33	Rolli-Zimmer:	14
Betten gesamt:	72	Rolli-Betten:	28
Doppelzimmer:	12	Rolli-Doppelzimmer:	14
Einzelzimmer:	0	Rolli-Einzelzimmer:	
Mehrbettzimmer:	18 (3 Betten)	Rolli-Mehrbettzimmer:	

Zusatzangebote – bitte Entsprechendes anhaken

(Selbst – für Rollstuhl zugänglich - im Umkreis von ca. 15 Kilometer)

Haustiere erlaubt - _____ -

Hotelkoffer für Hörbehinderte

Busse WILLKOMMEN

Saal für 90-100 Personen

Seminarraum für 90-100 Personen

Gastgarten für ca. 40 Personen

Restaurant

Fitnessraum

Wellnessbereich

Sauna

Solarium

Whirlpool

Massage

Beautysalon

Hallenbad

Swimmingpool

Liegewiese

Seegrund

FKK

Tennisplatz

Tennishalle

Squash

Reitmöglichkeit

Wasserski

Bootsverleih

Radverleih

geführte Radtouren

geführte Wandtouren

Freizeitprogramm

Fitnesscoach

Badelifter / Pool

Badelifter / Zimmer

Krankenbetten

Behindertentransport

Rollstuhlverleih

Bettenlifter

Spielplatz

Taxi

Abholservice

Sonstiges: Rodlbahn, Monoski, Kinderbetten (Babybetten), Hundebetten

Zusatzangebote Verpflegung:

Frühstück

Mittagsbuffet

2-3 Mittagsmenüs zur Auswahl

1 + Tageskarte Abendmenüs zur Auswahl

Vegetarische Küche - _____

BIO-Produkte - teilweise

Diabetiker-Menüs - auf Wunsch

Spezielle Diätmenüs - auf Wunsch

Kindermenüs - _____

Seniorenmenüs - _____

Produkte aus eigener Erzeugung

Fischgerichte

Vitale Küche

Jahreszeiten Kulinarik

Wildgerichte - nur zur Wildsaison

Hausmannskost - _____

Internationale Küche - _____

Spezialwochen - Themenküche

Vorbestellte Spezialitäten - Ritteressen, Knödelessen, usw.

verschiedene Schnäpse

Fassbier

Most _____

Vinothek _____ - _____

Catering

Kochkurse - _____

Kinder-Malset

Hauszustellung

Kinder-Hochstuhl

Kinder-Spielecke

Sonstiges: Abo-Arbeiteressen

Begleitperson/en:

erforderlich – Anzahl:

nicht erforderlich

Bemerkungen zur Begleitperson/en:

.....
Sonstige Bemerkungen / Fotos:

Parkplatz:

	JA	NEIN
Behindertenparkplatz: wenn JA – Lage: vor dem Eingang	<input checked="" type="checkbox"/>	<input type="checkbox"/>
Behindertenparkplätze mit einer Breite von 350cm (ÖNORM B1600 [3.1.6.4]): tatsächliche Breite: keine Markierung cm	<input type="checkbox"/>	<input checked="" type="checkbox"/>
Gesamtanzahl der Behindertenparkplätze: 4 (1 Behindertenparkplatz für die ersten 5 Parkplätze – je weitere 50-ig + 1-er [bei Versammlungs-, Kultur- & Sportstätten, in denen der Besuch entgeltlich oder zeitbezogen stattfindet, müssen Stellplätze für PKW von behinderten Menschen entsprechend der Zahl der am Veranstaltungsort ausgewiesener Rollstuhlplätzen vorhanden sein] – ÖNORM B16000 [3.1.6.1])		
Behindertenparkplätze außen: Anzahl: 4	<input checked="" type="checkbox"/>	<input type="checkbox"/>
Behindertenparkplätze Garage: Anzahl:	<input type="checkbox"/>	<input checked="" type="checkbox"/>
Bodenmarkierung (ÖNORM B1600 [3.1.6.6]):	<input type="checkbox"/>	<input checked="" type="checkbox"/>
Beschilderung (ÖNORM B1600 [3.1.6.6]):	<input checked="" type="checkbox"/>	<input type="checkbox"/>
Ausführung / Bodenbelag: Asphalt (Die Verwendung von Rasensteinen od. großformatigem Kopfsteinpflaster im Bereich des Stellplatzes ist nicht zulässig – ÖNORM B1600 [3.1.6.1.2])		
Behindertenparkplatz gut beleuchtet:	<input checked="" type="checkbox"/>	<input type="checkbox"/>
Behindertenparkplatz überdeckt (ÖNORM B1600 [3.1.6.2]):	<input checked="" type="checkbox"/>	<input type="checkbox"/>
Einfahrtstore & Schranken automatisch öffnend und vom Auto aus bedienbar: (Einfahrtstore & Schranken müssen automatisch öffnen und auch vom Auto aus bedienbar sein [zB. Schlüssel- od. Kartensäule, Fernbedienung] ÖNORM B1600 [3.1.6.7]):	<input type="checkbox"/>	<input type="checkbox"/>

Art des Behindertenparkplatzes:

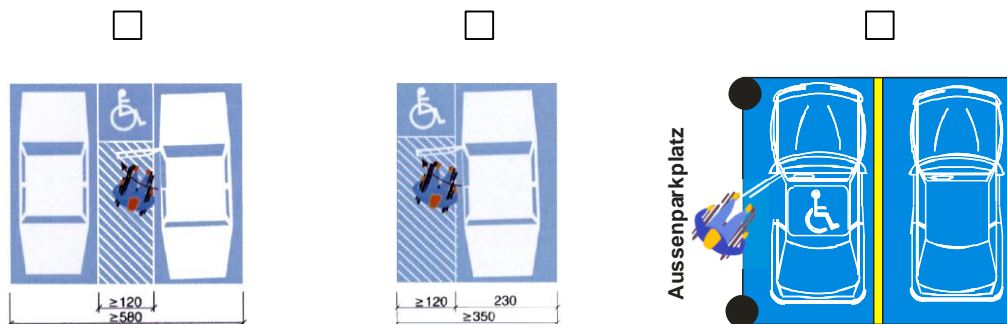

Bemerkungen / Fotos:





Eingang:

	JA	NEIN
Eingang stufen- & schwellenlos (ÖNORM B1600 [3.2.2.1]):	<input checked="" type="checkbox"/>	<input type="checkbox"/>
Rampe mit % Steigung und Zwischenpodeste nach Meter: (ÖNORM B1600 [3.1.5.29] – bei Um- & Zubauten max. 10% [5,5°] – [Rampen müssen ab einem Längsgefälle von mehr als 6% in Abständen von max. 10m durch horizontale Zwischenpodeste von 120 – 150cm Länge unterbrochen werden] – Bild 1)	<input type="checkbox"/>	<input type="checkbox"/>
Rampe mit gut befahrbaren Bodenbelag (ÖNORM B1600 [3.1.5.7] griffig & rutschhemmend): tatsächlicher Belag:	<input type="checkbox"/>	<input type="checkbox"/>
Handläufe an der Rampe durchgehend in einer Höhe von 90 – 100cm & zusätzlich von 75cm ausgestattet (ÖNORM B1600 [3.1.5.6]): tatsächliche Höhe in cm	<input type="checkbox"/>	<input type="checkbox"/>
Hausglocke auf 85 – 100cm FOK Höhe und mind. 50cm seitlich von angrenzender Wand (ÖNORM B1600 [3.2.2.11 – 4.1.1]): tatsächliche Höhe in cm - seitlicher Abstand von cm	<input type="checkbox"/>	<input type="checkbox"/>
Sprechanlage auf 85 – 100cm FOK Höhe und mind. 50cm seitlich von angrenzender Wand (ÖNORM B1600 [3.2.2.11 – 4.1.1]): tatsächliche Höhe in cm - seitlicher Abstand cm	<input type="checkbox"/>	<input type="checkbox"/>
Eingangsbereich gut beleuchtet:	<input checked="" type="checkbox"/>	<input type="checkbox"/>
Eingang taktil gekennzeichnet:	<input type="checkbox"/>	<input checked="" type="checkbox"/>
Türe / Türrahmen farblich kontrastierend zur Umgebung abgesetzt (ÖNORM B1600 [4.1.2]):	<input type="checkbox"/>	<input checked="" type="checkbox"/>
Glastüre in 90 – 100cm Höhe optisch kontrastierend markiert (ÖNORM B1600 [3.2.2.9]): tatsächliche Höhe in cm Höhe	<input type="checkbox"/>	<input checked="" type="checkbox"/>
Anfahrbereich der Eingangstüre von mind. 120 x 150cm / seitlicher Anfahrbereich von mind. 50cm (ÖNORM B1600 [3.2.2.5]): tatsächliche Maße: x cm – seitl. Anfahrbereich von cm	<input checked="" type="checkbox"/>	<input type="checkbox"/>
Ausreichen Platz im Windfang von 200 x 150cm (ÖNORM B1600 [3.2.2.5]): tatsächliche Fläche von x cm	<input checked="" type="checkbox"/>	<input type="checkbox"/>
Durchfahrtsbreite der Eingangstüre von 90cm (ÖNORM B1600 [3.2.2.2]): tatsächliche Breite von cm	<input checked="" type="checkbox"/>	<input type="checkbox"/>
Türschwelle unter 2cm – max. 3cm (ÖNORM B1600 [3.2.2.4]): tatsächliche Höhe von cm	<input checked="" type="checkbox"/>	<input type="checkbox"/>
Bei automatischer Drehtüre, schwenkbereich optisch & taktil gekennzeichnet (ÖNORM B1600 [3.2.2.8]): tatsächlich:	<input type="checkbox"/>	<input type="checkbox"/>



Bild 1:

Bemerkungen / Fotos:

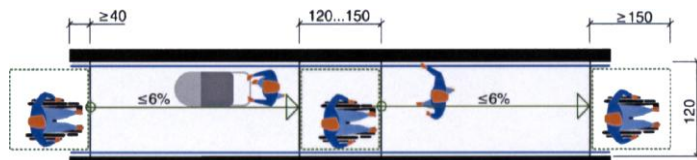

Rezeption / Empfang:

	JA	NEIN
Eingang stufen- & schwellenlos (ÖNORM B1600 [3.2.2.1]):	<input checked="" type="checkbox"/>	<input type="checkbox"/>
Geräumiger Empfangsraum / Rezeption:	<input checked="" type="checkbox"/>	<input type="checkbox"/>
Taktile Bodeninformation vom Haupteingang zur Rezeption (ÖNORM B1600 [3.4.2]):	<input type="checkbox"/>	<input checked="" type="checkbox"/>
Behindertentoilette ___ im Rezeptionsbereich (ÖNORM B1600 [3.4.1.1]):	<input checked="" type="checkbox"/>	<input type="checkbox"/>
Blend- & reflexionsfreie Beleuchtung (ÖNORM B1601 [3.4.2.1]):	<input checked="" type="checkbox"/>	<input type="checkbox"/>
Informationen in taktiler Form & Brailleschrift (ÖNORM B1603 [3.4.2.1]):	<input type="checkbox"/>	<input checked="" type="checkbox"/>
Induktive Höranlage mit internationalen Piktogramm für induktive Höranlagen (ÖNORM B1603 [3.4.2.1]):	<input type="checkbox"/>	<input checked="" type="checkbox"/>
Sitzgelegenheit mit Armstütze in der Nähe der Rezeption (ÖNORM B1603 [3.4.1]):	<input checked="" type="checkbox"/>	<input type="checkbox"/>
Rezeptionskorpus für Rollstuhl unterfahrbar – 70cm Höhe (ÖNORM B1603 [3.4.2.1]): tatsächliche Höhe in _____ cm:	<input checked="" type="checkbox"/>	<input type="checkbox"/>
Rezeptionskorpus für Rollstuhl unterfahrbar mit 80cm Breite (ÖNORM B1603 [3.4.2.1]): tatsächliche Breite von _____ cm:	<input checked="" type="checkbox"/>	<input type="checkbox"/>
Bankomat- & Kreditkarten – Bedienungselemente in 85 – 100cm Höhe (ÖNORM B1603 [3.4.2.1]): tatsächliche Höhe in _____ cm:	<input checked="" type="checkbox"/>	<input type="checkbox"/>
Gut befahrbarer Bodenbelag (ÖNORM B1600 [3.3.1.2]): Tatsächlicher Bodenbelag:	<input checked="" type="checkbox"/>	<input type="checkbox"/>

Bemerkungen / Fotos:



Aufzug:

	JA	NEIN
Eingang stufen- & schwellenlos (ÖNORM B1600 [3.2.2.1]):	<input checked="" type="checkbox"/>	<input type="checkbox"/>
Euro-Schließsystem vorhanden (ÖNORM B1600 [3.2.4.3.3]):	<input type="checkbox"/>	<input checked="" type="checkbox"/>
Türbreite von mind. 90cm (ÖNORM B1600 [3.2.4.3.3]): tatsächliche Breite: cm	<input checked="" type="checkbox"/>	<input type="checkbox"/>
Bewegungsfläche vor Lifttüre von 150cm (ÖNORM B1600 [3.2.4.3.4] Bild 1): tatsächlich Bewegungsfläche: cm	<input checked="" type="checkbox"/>	<input type="checkbox"/>
Bewegungsfläche vor Lifttüre (vor Stiegen) von 200cm (ÖNORM B1600 [3.2.4.3.4] Bild 2): tatsächlich Bewegungsfläche: cm	<input checked="" type="checkbox"/>	<input type="checkbox"/>
Bedienelemente außerhalb des Fahrkorbes auf 90-100cm (ÖNORM B1600 [412] + ÖNORM [EN 81-70]): tatsächliche Höhe: cm	<input checked="" type="checkbox"/>	<input type="checkbox"/>
Kabinengröße von mind. BxT – 110 x 140cm (ÖNORM B1600 [3.2.4.3.2] Bild 3): tatsächliche Kabinengröße: x cm	<input checked="" type="checkbox"/>	<input type="checkbox"/>
Aufzug mit Übereckbeladung – Kabinengröße von mind. BxT – 150 x 150cm (ÖNORM B1600 [3.2.4.3.2] Bild 4): tatsächliche Kabinengröße: x cm	<input type="checkbox"/>	<input type="checkbox"/>
Bedienelemente in 85-100cm Höhe (ÖNORM B1600 [4.1.2] + ÖNORM [EN 81-70] – max. Höhe von 120cm): tatsächliche Höhe: cm	<input checked="" type="checkbox"/>	<input type="checkbox"/>
Bedienelemente waagrecht angeordnet (ÖNORM B 1600 [4.1.2] + [EN 81-70] Bild 5): tatsächliche Anordnung: senkrecht	<input type="checkbox"/>	<input checked="" type="checkbox"/>
Bedienelemente in Brailleschrift (ÖNORM [4.1.1] Brailleschrift nach Ö-Norm [V2105]):	<input type="checkbox"/>	<input checked="" type="checkbox"/>
Bedienelemente - Ziffernblöcke taktil gekennzeichnet (ÖNORM [4.1.1]):	<input checked="" type="checkbox"/>	<input type="checkbox"/>
Akustische Stockwerkansage (ÖNORM [4.1.1] + Ö-Norm [EN 81-70]):	<input type="checkbox"/>	<input checked="" type="checkbox"/>
Aufstiegshilfe wenn kein Lift vorhanden:	<input type="checkbox"/>	<input type="checkbox"/>

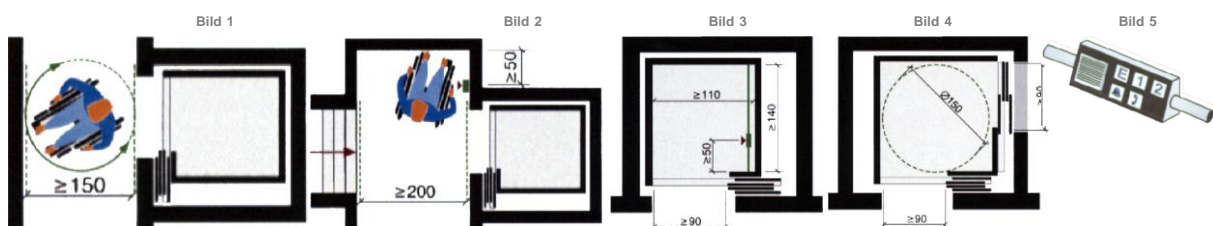

Bemerkungen / Fotos:



Restaurant / Café:

	JA	NEIN
Eingang stufen- & schwellenlos (ÖNORM B1600 [3.2.2.1]):	<input checked="" type="checkbox"/>	<input type="checkbox"/>
BH-WC auf gleichem Niveau (ÖNORM B-1603 [5.1.1]):	<input checked="" type="checkbox"/>	<input type="checkbox"/>
Türbreite von 80cm (ÖNORM B1600 [3.2.5.2]):	<input checked="" type="checkbox"/>	<input type="checkbox"/>
tatsächliche Breite: cm		
Garderobenhaken in 85-120cm Höhe (ÖNORM B1603 [4.2.5] - Bild 1):	<input checked="" type="checkbox"/>	<input type="checkbox"/>
tatsächliche Höhe: cm		
Durchfahrtsbreite bei besetzten Stühlen mind. 90cm (ÖNORM B1603 [5.2.2] - Bild 2):	<input checked="" type="checkbox"/>	<input type="checkbox"/>
tatsächliche Breite: cm		
Wendefläche 150cm Durchmesser (ÖNORM B1603 [5.2.2 - Bild 2]):	<input checked="" type="checkbox"/>	<input type="checkbox"/>
tatsächliche Wendefläche: cm		
Tische mit Lichte - Freiraum von Höhe x Breite x Tiefe 70x80x60cm (ÖNOM B1603 [5.2.2] Bild 3+4):	<input checked="" type="checkbox"/>	<input type="checkbox"/>
tatsächliche Maße: x x cm		
Stehische mit Ablagefach in 85cm Höhe (ÖNOM B1603 [5.2.2]) :	<input type="checkbox"/>	<input type="checkbox"/>
tatsächliche Höhe: cm		
Speisekarte/Getränkekarte gut lesbar:	<input checked="" type="checkbox"/>	<input type="checkbox"/>
Speisekarte in Brailleschrift verfügbar:	<input type="checkbox"/>	<input checked="" type="checkbox"/>
Speisekarte mit Bildern verfügbar:	<input type="checkbox"/>	<input checked="" type="checkbox"/>
Blend- & schattenfreie Beleuchtung:	<input checked="" type="checkbox"/>	<input type="checkbox"/>
Raucher & Nichtraucher - Bereich:	<input checked="" type="checkbox"/>	<input type="checkbox"/>
Gastgarten / Terrasse mit dem Rollstuhl stufenlos erreichbar:	<input checked="" type="checkbox"/>	<input type="checkbox"/>
falls (eine) Stufe/n: Anzahl - Höhe cm - Tiefe cm		
Gut befahrbarer Bodenbelag (ÖNORM B1600 [3.3.1.2]):		
tatsächlicher Belag:		

Bild 1



Bild 2



Bild 3

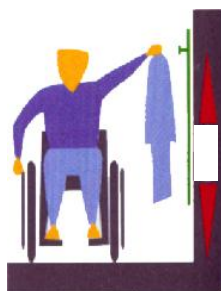

Bild 4

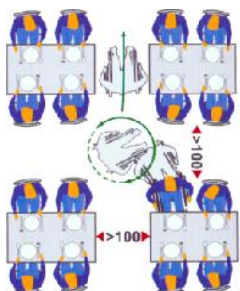

Bemerkungen / Fotos:

Rampe zur Rollibar (13% Steigung)

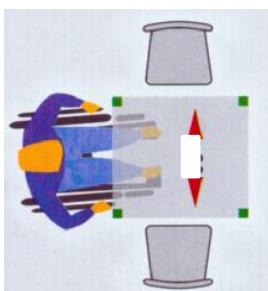

Behindertentoilette:

	JA	NEIN
Lage: Rezeption, Keller (Damen & Herren) & Wellnessbereich		
Eingang stufen- & schwellenlos (ÖNORM B1600 [3.2.2.1]):	<input checked="" type="checkbox"/>	<input type="checkbox"/>
Türbreite 80cm (ÖNORM B1600 [3.2.5.2]): tatsächliche Breite: cm	<input checked="" type="checkbox"/>	<input type="checkbox"/>
Türe nach außen aufgehend (ÖNORM B1600 [3.2.5.2]): tatsächlich:	<input checked="" type="checkbox"/>	<input type="checkbox"/>
Türe innen versperrbar, von außen entriegelbar (ÖNORM B1600 [3.2.5.2]): tatsächlich: cm	<input checked="" type="checkbox"/>	<input type="checkbox"/>
Raubbreite 220 - Raumbtiefe 215cm (ÖNORM B1600 [3.2.5.3.1] Universell anfahrbarer WC-Sitz - Bild 1): tatsächliche Breite: cm – tatsächliche Tiefe: cm	<input type="checkbox"/>	<input type="checkbox"/>
Raubbreite 165 - Raumbtiefe 215cm (ÖNORM B1600 [3.2.5.3.1] Einseitig anfahrbarer WC-Sitz - Bild 2): tatsächlich Breite: cm – tatsächliche Tiefe: cm	<input checked="" type="checkbox"/>	<input type="checkbox"/>
WC - Sitzhöhe Oberkante 46 - max. 48cm (ÖNORM B1600 [4.3.1] - Bild 3): tatsächliche Höhe: (bei Rezeption 42cm)	<input checked="" type="checkbox"/>	<input type="checkbox"/>
Seitliche Freifläche neben WC-Sitz 90cm (ÖNORM B1600 [4.3.1]): tatsächliche Freifläche: cm	<input checked="" type="checkbox"/>	<input type="checkbox"/>
Freiraum zwischen WC-Schale und gegenüberliegender Wand 120cm (ÖNORM B1600 [4.3.1]): tatsächlicher Freiraum: cm	<input checked="" type="checkbox"/>	<input type="checkbox"/>
Rückenlehne ab 55cm Sitztiefe (ÖNORM B1600 [4.3.1] - Bild 3): tatsächliche Sitztiefe: 46cm	<input type="checkbox"/>	<input checked="" type="checkbox"/>
Waagrechte Haltegriffe in 65-70cm (max. 75cm) Höhe (ÖNORM B1600 [4.3.7.1] Bild 3+4): tatsächliche Höhe:	<input checked="" type="checkbox"/>	<input type="checkbox"/>
Garderobenhaken in 85-120cm Höhe (ÖNORM B1603 [4.2.5]): tatsächliche Höhe: 144cm	<input type="checkbox"/>	<input checked="" type="checkbox"/>
Sämtliche Bedienelemente (Seifenspender, Schalter usw.) 85-90cm FBOK: (ÖNORM B1603 [4.3.4]): tatsächliche Höhe: cm	<input checked="" type="checkbox"/>	<input type="checkbox"/>
Notrufanlage vom Sitz und von 35cm FBOK erreichbar (ÖNORM B1600 [4.3.8]): tatsächliche Höhe: cm gibt keine	<input type="checkbox"/>	<input type="checkbox"/>
Spiegel FBOK in 85cm Höhe - FBOK in mind. 180cm (ÖNORM B1600 [4.3.4]): tatsächliche Höhe von: cm - cm	<input type="checkbox"/>	<input type="checkbox"/>
Euroschließsystem (ÖNORM B-1600 [3.2.5.2]):	<input type="checkbox"/>	<input checked="" type="checkbox"/>
Rutschhemmender Bodenbelag (ÖNORM B1600 [3.3.1.2]):	<input checked="" type="checkbox"/>	<input type="checkbox"/>
Waschbecken unterfahrbar (ÖNORM B-1600 [4.3.2]):	<input checked="" type="checkbox"/>	<input type="checkbox"/>
Baby - Wickeltisch (ÖNORM B1603 [3.4.1.1] Bild 5+6):	<input type="checkbox"/>	<input checked="" type="checkbox"/>

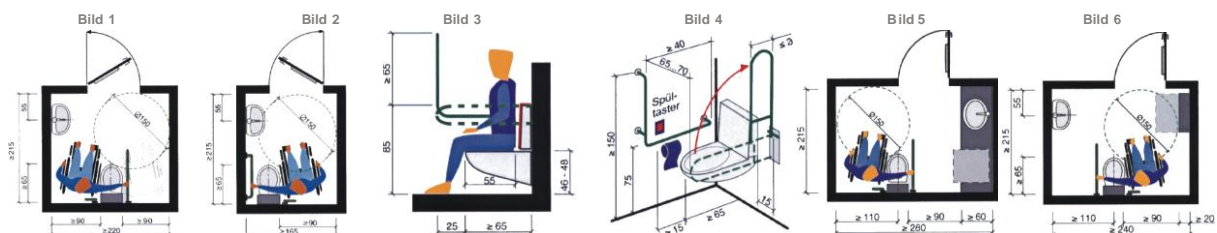

Bemerkungen / Fotos:





Zimmer:

	JA	NEIN
Zimmernummer: 06, 07, 08, 10, 106, 107 bis 310 (Zimmer mit Nasszelle)		
Stufen- & schwellenlos erreichbar (ÖNORM B1600 [3.2.2.4]):	<input checked="" type="checkbox"/>	<input type="checkbox"/>
Gangbreite von 150cm (Umbau 120cm, wenn vor Tür 150cm ausgeführt ist) (ÖNORM B1603 [4.1.2]): tatsächliche Breite: cm	<input checked="" type="checkbox"/>	<input type="checkbox"/>
Türrahmen oder Türblatt kontrastierend hervorgehoben (ÖNORM B1603 [4.1.2]):	<input type="checkbox"/>	<input checked="" type="checkbox"/>
Zimmernummer taktil ausgeführt (ÖNORM B1603 [4.1.2] - Ö-Norm [V 2105]):	<input type="checkbox"/>	<input checked="" type="checkbox"/>
Türbreite 80cm (ÖNORM B1600 [3.2.5.2]): tatsächliche Breite: cm	<input checked="" type="checkbox"/>	<input type="checkbox"/>
Durchfahrtsbreite zwischen den Einrichtungsgegenständen 75cm (ÖNORM B1603 [4.2.5]): tatsächliche Breite: cm	<input checked="" type="checkbox"/>	<input type="checkbox"/>
Zimmer Wendekreis von 150cm Ø (ÖNORM B1603 [4.2.4]): tatsächlicher Wendekreis: cm Ø	<input checked="" type="checkbox"/>	<input type="checkbox"/>
Fensterbeschläge 120cm über FBOK (ÖNORM B1600 [4.1.3]): tatsächliche Höhe: cm	<input checked="" type="checkbox"/>	<input type="checkbox"/>
Bethöhe 45-50cm über FBOK (ÖNORM B1603 [4.2.5]): tatsächliche Höhe: 43 cm (Höhenverstellbar mit Unterklötze)cm	<input type="checkbox"/>	<input checked="" type="checkbox"/>
Bett - seitliche Freifläche 75cm (ÖNORM B1603 [4.2.5]): tatsächliche Freifläche: cm	<input checked="" type="checkbox"/>	<input type="checkbox"/>
Bett - mind. 15cm über FBOK Bodenfreiheit (ÖNORM B1603 [4.2.5]): tatsächliche Höhe: 10cm	<input type="checkbox"/>	<input checked="" type="checkbox"/>
Lichtschalter in 85-100cm über FBOK (ÖNORM B1600 [4.1.1]): tatsächliche Höhe: cm	<input checked="" type="checkbox"/>	<input type="checkbox"/>
Schrankablage 40-100cm Höhe (ÖNORM B1603 [4.2.5]): tatsächliche Höhe: cm	<input checked="" type="checkbox"/>	<input type="checkbox"/>
Schrank - Kleiderstange max. 120cm über FBOK (ÖNORM B1603 [4.2.5]): tatsächliche Höhe: cm	<input checked="" type="checkbox"/>	<input type="checkbox"/>
Ablagefächer mind. 70cm Lichthöhe unterfahrbar (ÖNORM B1603 [4.2.5]): tatsächliche Höhe: cm	<input checked="" type="checkbox"/>	<input type="checkbox"/>
Spiegel Unterkante auf 85cm (ÖNORM B1600 [4.1.1]): tatsächliche Höhe: cm	<input type="checkbox"/>	<input type="checkbox"/>
Gut befahrbarer Bodenbelag (ÖNORM B1600 [3.3.1.2]): tatsächlicher Belag: Teppichboden	<input checked="" type="checkbox"/>	<input type="checkbox"/>
TV mit Fernbedienung:	<input checked="" type="checkbox"/>	<input type="checkbox"/>
TV mit Teletext:	<input checked="" type="checkbox"/>	<input type="checkbox"/>
Kabel oder SAT-TV:	<input checked="" type="checkbox"/>	<input type="checkbox"/>
Video oder DVD-Player:	<input type="checkbox"/>	<input checked="" type="checkbox"/>
Radio:	<input type="checkbox"/>	<input checked="" type="checkbox"/>
Internetanschluss:	<input checked="" type="checkbox"/>	<input type="checkbox"/>
Telefon mit Hörerverstärker (ÖNORM B1600 [4.2.5]):	<input type="checkbox"/>	<input checked="" type="checkbox"/>
Fax:	<input type="checkbox"/>	<input checked="" type="checkbox"/>

Lichtwecker komportibel mit Telefon- & Brandmeldeanlage (ÖNORM B1603 [4.2.7]):	<input type="checkbox"/>	<input checked="" type="checkbox"/>
Rüttelkissen komportibel mit der Telefon- & Brandmeldeanlage (ÖNORM B1603 [4.2.7]):	<input type="checkbox"/>	<input checked="" type="checkbox"/>
Lichtwecker & Rüttelkissen an der Rezeption verfügbar (ÖNORM B1603 [4.2.7]):	<input type="checkbox"/>	<input checked="" type="checkbox"/>
“hotelflash” oder Hotelkoffer an der Rezeption verfügbar: Infotelefon des Öst. Gehörlosenbund: (+43) 01/60 30 853 - http://www.techkob.com (siehe Foto)	<input type="checkbox"/>	<input checked="" type="checkbox"/>
Notrufanlage im 2-Sinne-Prinzip / optisch & akustische Signale vorhanden (ÖNORM B1600 [4.2.4]):	<input type="checkbox"/>	<input checked="" type="checkbox"/>
Notrufanlage vom Bett aus erreichbar (ÖNORM B1603 [4.2.6]): tatsächlich: GIBT ES KEINE	<input type="checkbox"/>	<input checked="" type="checkbox"/>
Balkon, Terrasse oder Loggia mind. 300cm Breit & 150cm Tief + Ausblick ab einer Höhe von 60cm FBOK möglich (ÖNORM B1603 [4.2.9]): tatsächliche Maße: cm Breit - cm Tief - cm Höhe	<input checked="" type="checkbox"/>	<input type="checkbox"/>



Bemerkungen / Foto:



Waagrechte Haltegriffe in 65-70cm über FBOK Höhe (Ö-Norm B1600 [4.3.7.1]): tatsächliche Höhe: cm	<input checked="" type="checkbox"/>	<input type="checkbox"/>
Waagrecht Haltegriffe 15cm über WC-Schale Vorderkante (Ö-Norm B1600 [4.3.7.1]): tatsächliches Maß: cm	<input type="checkbox"/>	<input checked="" type="checkbox"/>

Bemerkungen / Foto:





Zimmer:

	JA	NEIN
Zimmernummer: 09, 109 usw. (Zimmer mit Badewanne)		
Stufen- & schwellenlos erreichbar (ÖNORM B1600 [3.2.2.4]):	<input checked="" type="checkbox"/>	<input type="checkbox"/>
Gangbreite von 150cm (Umbau 120cm, wenn vor Tür 150cm ausgeführt ist) (ÖNORM B1603 [4.1.2]): tatsächliche Breite: cm	<input checked="" type="checkbox"/>	<input type="checkbox"/>
Türrahmen oder Türblatt kontrastierend hervorgehoben (ÖNORM B1603 [4.1.2]):	<input type="checkbox"/>	<input checked="" type="checkbox"/>
Zimmernummer taktil ausgeführt (ÖNORM B1603 [4.1.2] - Ö-Norm [V 2105]):	<input type="checkbox"/>	<input checked="" type="checkbox"/>
Türbreite 80cm (ÖNORM B1600 [3.2.5.2]): tatsächliche Breite: cm	<input checked="" type="checkbox"/>	<input type="checkbox"/>
Durchfahrtsbreite zwischen den Einrichtungsgegenständen 75cm (ÖNORM B1603 [4.2.5]): tatsächliche Breite: cm	<input checked="" type="checkbox"/>	<input type="checkbox"/>
Zimmer Wendekreis von 150cm Ø (ÖNORM B1603 [4.2.4]): tatsächlicher Wendekreis: cm Ø	<input checked="" type="checkbox"/>	<input type="checkbox"/>
Fensterbeschläge 120cm über FBOK (ÖNORM B1600 [4.1.3]): tatsächliche Höhe: cm	<input checked="" type="checkbox"/>	<input type="checkbox"/>
Bethöhe 45-50cm über FBOK (ÖNORM B1603 [4.2.5]): tatsächliche Höhe: 43 cm (Höhenverstellbar mit Unterklötze)cm	<input type="checkbox"/>	<input checked="" type="checkbox"/>
Bett - seitliche Freifläche 75cm (ÖNORM B1603 [4.2.5]): tatsächliche Freifläche: cm	<input checked="" type="checkbox"/>	<input type="checkbox"/>
Bett - mind. 15cm über FBOK Bodenfreiheit (ÖNORM B1603 [4.2.5]): tatsächliche Höhe: 10cm	<input type="checkbox"/>	<input checked="" type="checkbox"/>
Lichtschalter in 85-100cm über FBOK (ÖNORM B1600 [4.1.1]): tatsächliche Höhe: cm	<input checked="" type="checkbox"/>	<input type="checkbox"/>
Schrankablage 40-100cm Höhe (ÖNORM B1603 [4.2.5]): tatsächliche Höhe: cm	<input checked="" type="checkbox"/>	<input type="checkbox"/>
Schrank - Kleiderstange max. 120cm über FBOK (ÖNORM B1603 [4.2.5]): tatsächliche Höhe: cm	<input checked="" type="checkbox"/>	<input type="checkbox"/>
Ablagefächer mind. 70cm Lichthöhe unterfahrbar (ÖNORM B1603 [4.2.5]): tatsächliche Höhe: cm	<input checked="" type="checkbox"/>	<input type="checkbox"/>
Spiegel Unterkante auf 85cm (ÖNORM B1600 [4.1.1]): tatsächliche Höhe: cm	<input type="checkbox"/>	<input type="checkbox"/>
Gut befahrbarer Bodenbelag (ÖNORM B1600 [3.3.1.2]): tatsächlicher Belag: Teppichboden	<input checked="" type="checkbox"/>	<input type="checkbox"/>
TV mit Fernbedienung:	<input checked="" type="checkbox"/>	<input type="checkbox"/>
TV mit Teletext:	<input checked="" type="checkbox"/>	<input type="checkbox"/>
Kabel oder SAT-TV:	<input checked="" type="checkbox"/>	<input type="checkbox"/>
Video oder DVD-Player:	<input type="checkbox"/>	<input checked="" type="checkbox"/>
Radio:	<input type="checkbox"/>	<input checked="" type="checkbox"/>
Internetanschluss:	<input checked="" type="checkbox"/>	<input type="checkbox"/>
Telefon mit Hörerverstärker (ÖNORM B1600 [4.2.5]):	<input type="checkbox"/>	<input checked="" type="checkbox"/>
Fax:	<input type="checkbox"/>	<input checked="" type="checkbox"/>

Lichtwecker komportibel mit Telefon- & Brandmeldeanlage (ÖNORM B1603 [4.2.7]):	<input type="checkbox"/>	<input checked="" type="checkbox"/>
Rüttelkissen komportibel mit der Telefon- & Brandmeldeanlage (ÖNORM B1603 [4.2.7]):	<input type="checkbox"/>	<input checked="" type="checkbox"/>
Lichtwecker & Rüttelkissen an der Rezeption verfügbar (ÖNORM B1603 [4.2.7]):	<input type="checkbox"/>	<input checked="" type="checkbox"/>
“hotelflash” oder Hotelkoffer an der Rezeption verfügbar: Infotelefon des Öst. Gehörlosenbund: (+43) 01/60 30 853 - http://www.techkob.com (siehe Foto)	<input type="checkbox"/>	<input checked="" type="checkbox"/>
Notrufanlage im 2-Sinne-Prinzip / optisch & akustische Signale vorhanden (ÖNORM B1600 [4.2.4]):	<input type="checkbox"/>	<input checked="" type="checkbox"/>
Notrufanlage vom Bett aus erreichbar (ÖNORM B1603 [4.2.6]): tatsächlich:	<input type="checkbox"/>	<input checked="" type="checkbox"/>
Balkon, Terrasse oder Loggia mind. 300cm Breit & 150cm Tief + Ausblick ab einer Höhe von 60cm FBOK möglich (ÖNORM B1603 [4.2.9]): tatsächliche Maße: cm Breit - cm Tief - cm Höhe	<input checked="" type="checkbox"/>	<input type="checkbox"/>



Bemerkungen / Foto:



